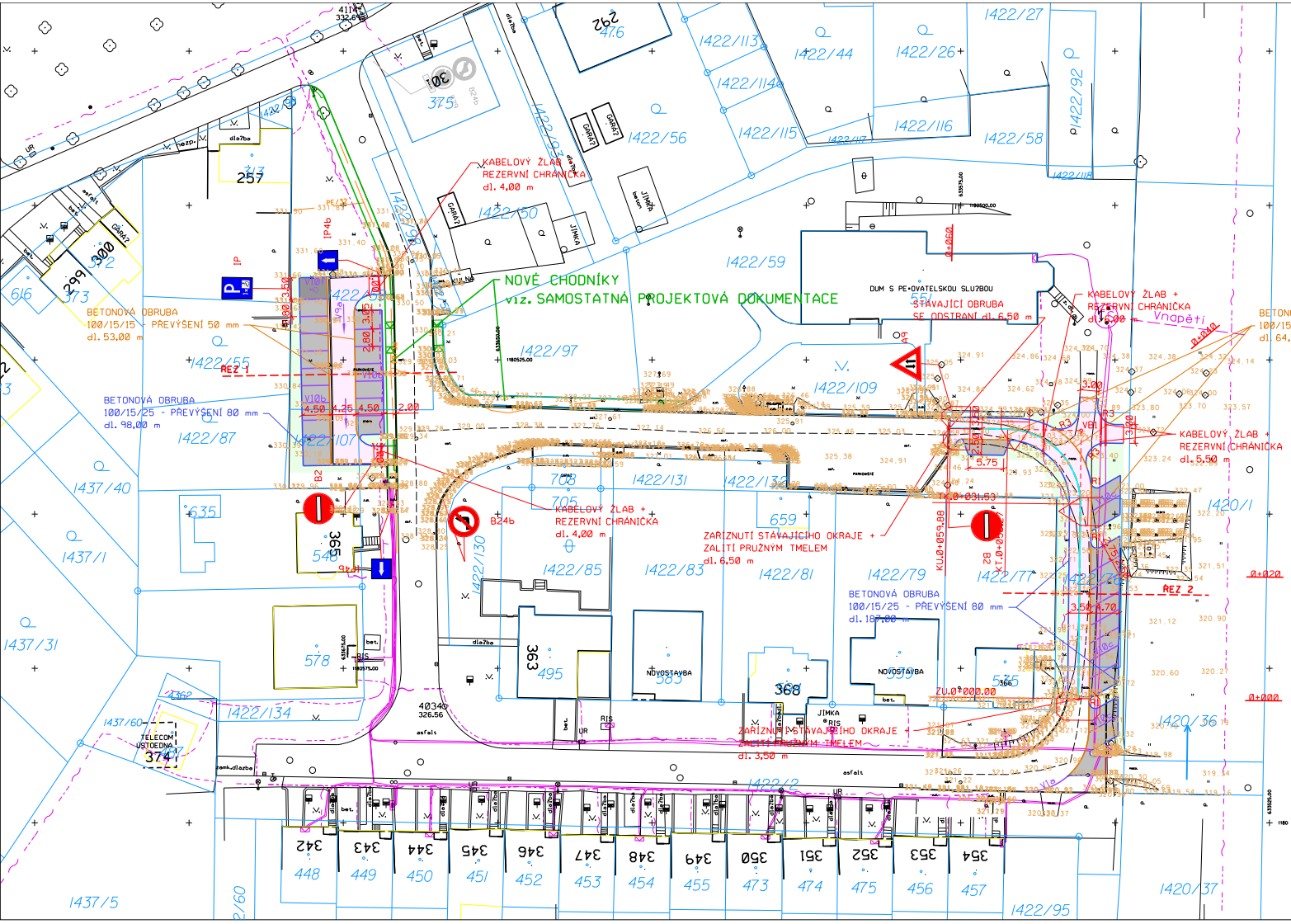

LEGENDA:

- SDĚLOVACÍ KABEL CETIN
- VEDENÍ NÍZKÉHO NAPĚTÍ
- VEDENÍ VYSOKÉHO NAPĚTÍ
- PLYNOVOD
- KOMUNIKACE - ASFALT
- PARKOVACÍ STÁNÍ - VODOPROPUSTNÁ DLAŽBA tl. 80 mm
- PARKOVACÍ STÁNÍ OSSPO - BETONOVÁ DLAŽBA ZÁMKOVÁ tl. 80 mm
- ZELEŇ

SOUHLASÍME - KRPB-168945/ČJ-2024-061306
Znojmo dne 26. srpna 2024
za DI ZN por. Mgr. Ladislav Loun

Mgr. Ladislav Loun

Digitálně podepsal Mgr. Ladislav Loun
Datum: 2024.08.26 11:31:30 +02'00'

POZNÁMKA:
Souřadnicový systém: JTSK (Jednotná Trigonometrická Síť Katastrální), výškový systém: B.p.v. (Balt po vyrovnání). Trasy podzemních vedení inženýrských sítí jsou zakresleny pouze orientačně dle údajů poskytnutých správci inženýrských sítí. Při neznámém výškovém uložení inženýrské sítě předpokládáme uložení dle ČSN 73 6005. Podmínky jednotlivých správců a dotčených účastníků stavby dané těch písemným stanoviskem budou dodrženy. Tato písemná stanoviska jsou nedílnou součástí projektové dokumentace. Stavebník (zhotovitel) si jejich přesnou polohu nechá před zahájením stavby vytýčit.

Kreslil:	Vypracoval:	Kontroloval:	Zodp. projektant:	VODÁRENSKÁ AKCIOVÁ SPOLEČNOST, a. s.
Zedníková Miroslava	Zedníková Miroslava	Ing. Jiří Žižka	Ing. Plivnička Libor	

k.ú.: VIŠŇOVÉ

Investor: MĚSTYS VIŠŇOVÉ

Akce: KOMUNIKACE A PARKOVACÍ STÁNÍ VIŠŇOVÉ

Formát:	3xA4	Arch. č.:
Stupeň:	DÚR+DSP	
Datum:	6/2024	
Č. zak.:	24024-D	

Příloha: KOORDINAČNÍ SITUAČNÍ VÝKRES

Měřítko: 1:500

Číslo přílohy: C.3