

## **Záměr odprodeje pozemku**

Městys Višňové zveřejňuje v souladu s ustanovením § 39 odst. 1 zákona č. 128/2000 Sb., o obcích (obecní zřízení) v platném znění, a usnesením Zastupitelstva městyse Višňové č. 27, ze dne 28. 1. 2021, usnesení č. 8 a)

záměr odprodat část pozemku z vlastnictví městyse:

- část pozemku p.č. 100/1, ostatní plocha o výměře cca 9 m<sup>2</sup>, v k. ú. Višňové, který je zapsán na LV č. 10001 u Katastrálního úřadu pro Jihomoravský kraj, Katastrální pracoviště Znojmo.

Připomínky k výše uvedenému záměru Městyse Višňové zasílejte na ÚM Višňové ve Lhūtě, nejpozději do 15 dnů od vyvěšení tohoto oznámení. Na úřadě městyse Višňové Vám budou též oznámeny bližší informace.

Mgr. Vladimír Korek  
starosta městyse

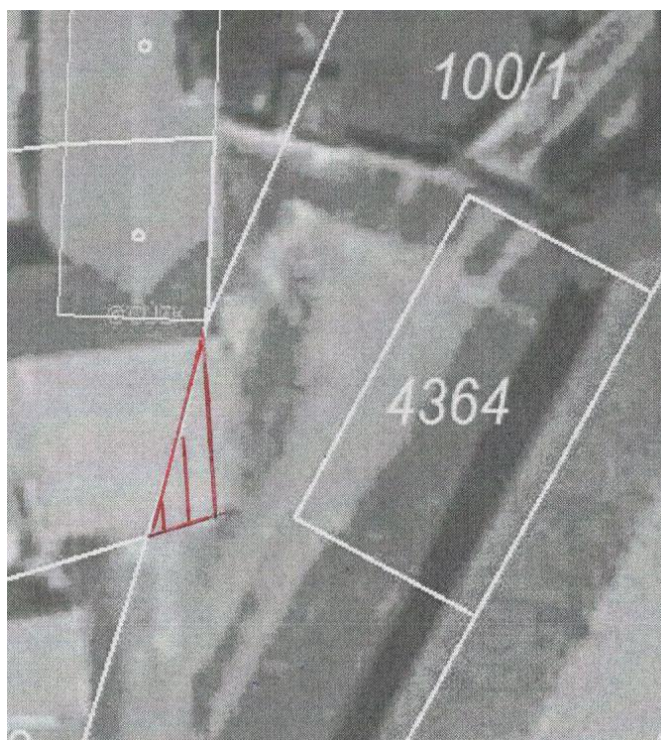

Vyvěšeno na fyzické i el. úřední desce: 11. 2. 2021

Sňato z fyzické i el. úřední desky: