

## **Záměr pachtu pozemku**

Městys Višňové zveřejňuje v souladu s ustanovením § 39 odst. 1 zákona č. 128/2000 Sb., o obcích (obecní zřízení) v platném znění,

záměr pachtu následujících pozemků z vlastnictví městyse:

- pozemek p. č. 2547/46, orná půda o výměře 3356 m<sup>2</sup>, v k. ú. Višňové, který je zapsán na LV č. 10001 u Katastrálního úřadu pro Jihomoravský kraj, Katastrální pracoviště Znojmo

Připomínky k výše uvedenému záměru Městyse Višňové zasílejte na ÚM Višňové ve lhůtě, nejpozději do 15 dnů od vyvěšení tohoto oznámení. Na úřadě městyse Višňové Vám budou též oznámeny bližší informace.

Mgr. Vladimír Korek  
starosta městyse

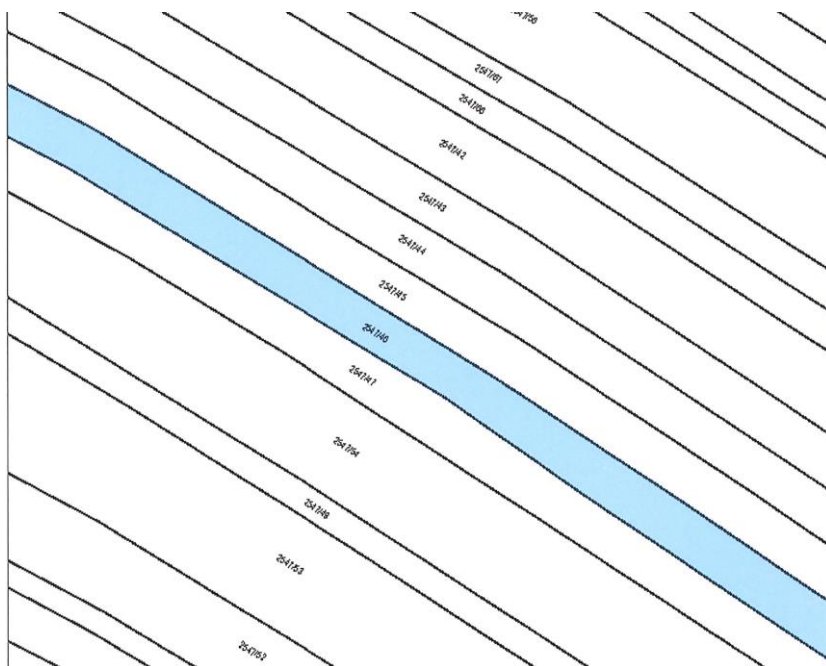

Vyvěšeno na fyzické i el. úřední desce: 11. 1. 2021

Sňato z fyzické i el. úřední desky: