

Záměr odprodeje částí pozemků

Městys Višňové zveřejňuje v souladu s ustanovením § 39 odst. 1 zákona č. 128/2000 Sb., o obcích (obecní zřízení) v platném znění, a usnesením Zastupitelstva městyse Višňové č. 12, ze dne 26. 9. 2019, usnesení č. 8 a)

záměr odprodat následující části pozemků z vlastnictví městyse:

- část pozemku p. č. 1422/2, ostatní plocha o výměře cca 100 m², v k. ú. Višňové, který je zapsán na LV č. 10001 u Katastrálního úřadu pro Jihomoravský kraj, Katastrální pracoviště Znojmo.

Připomínky k výše uvedenému záměru Městyse Višňové zasílejte na ÚM Višňové ve Lhutě, nejpozději do 15 dnů od vyvěšení tohoto oznámení. Na úřadě městyse Višňové Vám budou též oznámeny bližší informace.

Mgr. Vladimír Korek
starosta městyse

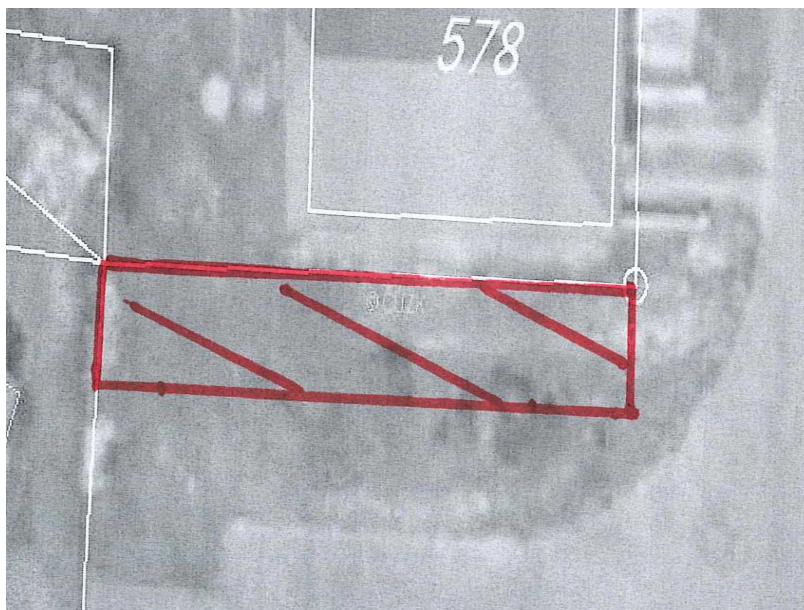

Vyvěšeno na fyzické i el. úřední desce: 2. 10. 2019

Sňato z fyzické i el. úřední desky: