

### Záměr pronájmu části pozemku

Městys Višňové zveřejňuje v souladu s ustanovením § 39 odst. 1 zákona č. 128/2000 Sb., o obcích (obecní zřízení) ve znění pozdějších předpisů, a usnesením Zastupitelstva městyse Višňové č. 2, ze dne 15. 11. 2018, usnesením č. 8 b)

záměr pronajmout následující část pozemku ve vlastnictví městyse:

- část pozemku p. č. 100/1 – ostatní plocha o výměře 54 m<sup>2</sup>, v k. ú. Višňové, který je zapsán na LV č. 10001 u Katastrálního úřadu pro Jihomoravský kraj, Katastrální pracoviště Znojmo.

Přípomínky k výše uvedenému záměru Městyse Višňové zasílejte na ÚM Višňové ve lhůtě, nejpozději do 15 dnů od vyvěšení tohoto oznámení. Na úřadě městyse Višňové Vám budou též oznámeny bližší informace.

MĚSTYS VIŠŇOVÉ  
IČ: 293 784 DIČ: CZ00293784  
671 38 VIŠŇOVÉ 212

Mgr. Vladimír Korek  
starosta městyse

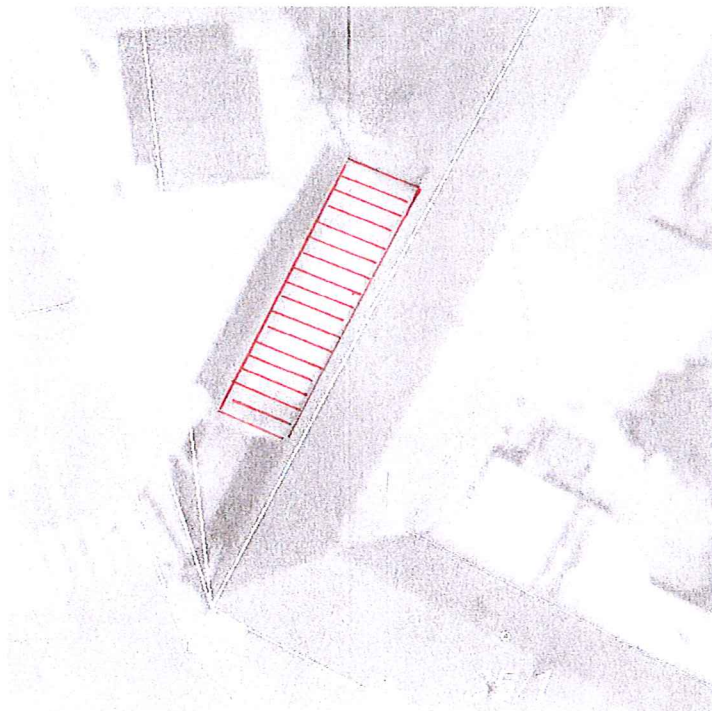

Vyvěšeno na fyzické i el. úřední desce: 21. 11. 2018  
Sňato z fyzické i el. úřední desky:

*halušková!*  
Úřad městyse Višňové  
671 38 Višňové 212