

Záměr pronájmu části pozemků

Městys Višňové zveřejňuje v souladu s ustanovením § 39 odst. 1 zákona č. 128/2000 Sb., o obcích (obecní zřízení) ve znění pozdějších předpisů, a usnesením Zastupitelstva městyse Višňové č. 37, ze dne 26. 10. 2017, usnesením č. 8 b)

záměr pronajmout následující části pozemků ve vlastnictví městyse:

- části pozemku p. č. 2523/28 – zahrada, a části pozemku p. č. 2523/57 – zahrada, o celkové výměře 215 m², v k. ú. Višňové, které jsou zapsány na LV č. 10001 u Katastrálního úřadu pro Jihomoravský kraj, Katastrální pracoviště Znojmo.

Připomínky k výše uvedenému záměru Městyse Višňové zasílejte na ÚM Višňové ve lhůtě, nejpozději do 15 dnů od vyvěšení tohoto oznámení. Na úřadě městyse Višňové Vám budou též oznámeny bližší informace.

Mgr. Vladimír Korek
starosta městyse

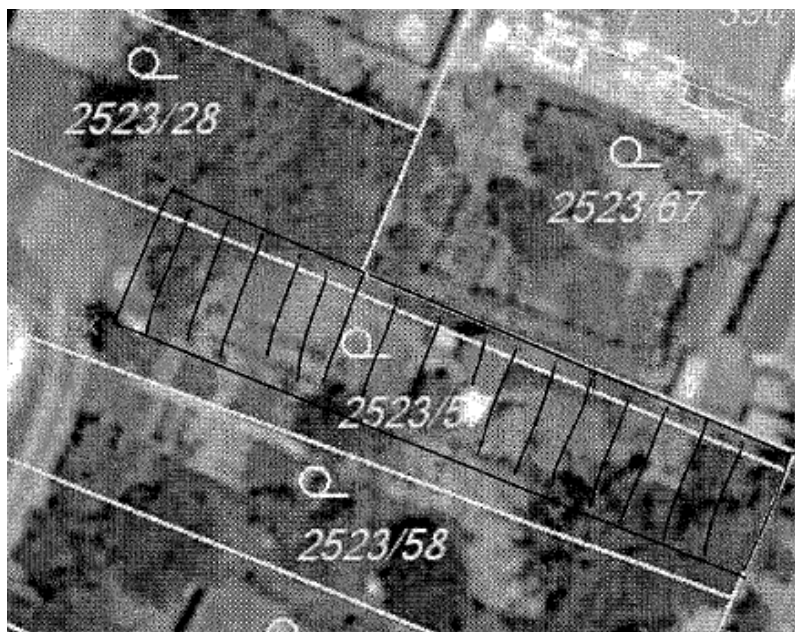

Vyvěšeno na fyzické i el. úřední desce:
Sňato z fyzické i el. úřední desky: